

## daftar isi

- 02 Lucky Draw untuk nasabah
- 02 AXA Financial raih The Best Contact Center 2011
- 02 AXA Indonesia Perusahaan Terbaik 2011
- 03 Maestro Link Critical Illness Platinum
- 03 Maestro Link Waiver Platinum
- 04 Mengenali Kanker Paru
- 05 Optimalkan layanan klaim Anda dengan 30' Express Claim
- 05 Pembayaran Klaim AXA Financial
- 06 Memahami nilai investasi
- 06 Market update: Prospek cerah Investasi Saham Indonesia
- 07 Cara membaca Pernyataan Transaksi
- 08 Pembayaran dengan BCA Virtual Account
- 08 Kantor Pemasaran AXA Financial



nikmati perlindungan menyeluruh /  
**asuransi tambahan terbaik di Indonesia**

### Tentang AXA Financial Indonesia

PT AXA Financial Indonesia (AXA Financial) merupakan bagian dari AXA Group – perusahaan asuransi terbesar di dunia versi Fortune Global 500 pada 2010 – yang beroperasi sejak 1995. Dengan keahlian global AXA Group yang melayani 95 juta nasabah di 61 negara, AXA Financial berkembang menjadi perusahaan asuransi jiwa yang terpercaya.

Beroperasi melalui jalur distribusi keagenan dan ritel, AXA Financial telah melayani lebih dari 60.000 nasabah di seluruh Indonesia. Didukung oleh lebih dari 5.000 agen berlisensi Asosiasi Asuransi Jiwa Indonesia, AXA Financial

berkomitmen untuk memberikan perlindungan dan solusi keuangan terbaik bagi nasabah.

**AXA Financial Indonesia**  
Customer Care Centre  
Ratu Plaza Office Building Lt. 5  
Jl. Jend. Sudirman No. 9  
Jakarta 10270  
Telp. (021) 2750 7388  
Faks. (021) 7279 4128  
[www.axa-financial.co.id](http://www.axa-financial.co.id)

### Nasabah AXA Financial yang terhormat,

Kesetiaan Anda memotivasi kami untuk senantiasa memberikan layanan terbaik. Dan kami sangat bangga keseriusan kami dalam mengoptimalkan layanan nasabah membuat kami berhasil meraih empat penghargaan dalam acara "The Best Contact Center 2011". Selain itu, AXA Indonesia yang menaungi AXA Financial juga meraih penghargaan tertinggi dalam ajang bergengsi Best Employer in Indonesia 2011 berdasarkan penelitian AON Hewitt Consulting Asia Pacific.

AXA Financial juga senantiasa mengembangkan produk untuk dapat memberikan manfaat perlindungan yang lebih menyeluruh bagi Anda. Kami melengkapi manfaat dua asuransi tambahan, yakni Maestro Link CI Platinum dan Maestro Link Waiver Platinum, dengan memberikan perlindungan terhadap lebih banyak penyakit kritis. Dengan demikian, Anda dapat menjalani hidup dengan lebih aman dan nyaman, karena kami memberikan perlindungan kesehatan Anda. Simak informasinya dalam Blossom edisi kali ini bersama dengan sejumlah informasi lain yang bermanfaat bagi perlindungan dan perencanaan keuangan Anda.

Bagi Anda yang berdomisili di Padang dan Pontianak, kami sangat gembira karena kini kami dapat melayani Anda dengan lebih dekat dan lebih efektif. AXA Financial telah membuka kantor pemasaran yang baru di dua kota tersebut yang semakin melengkapi luasnya jaringan kami di Indonesia.

Akhir kata, kami mengucapkan terima kasih kepada Anda karena telah senantiasa memercayakan kebutuhan perlindungan dan perencanaan keuangan Anda serta keluarga pada AXA Financial. Kesetiaan dan kepercayaan Anda merupakan salah satu modal utama kami untuk semakin berkembang menjadi perusahaan asuransi jiwa terpercaya di Indonesia.



**AXA FINANCIAL**

redefining / insurance

# Care for Life

Total hadiah ratusan juta rupiah

Segera kunjungi  
[www.axa-financial.co.id](http://www.axa-financial.co.id)  
Untuk mendaftarkan diri Anda

Surat Ijin promosi KemeriSos :936/PFSDBS-SAP/VIII/2011



## AXA Financial Raih **The Best Contact Center 2011**



AXA Financial kembali menunjukkan prestasi optimal dalam memberikan layanan nasabah dengan meraih empat penghargaan dalam ajang “The Best Contact Center 2011” kategori below 100 seat dari Indonesia Contact Centre Association. AXA Financial terbukti sebagai salah satu perusahaan yang memiliki Customer Care Centre dengan standar terbaik di antara seluruh industri di Indonesia.

Penghargaan tersebut diberikan berdasarkan tingkat pencapaian operasional dan keberhasilan mengembangkan layanan nasabah. AXA Financial berhasil menjalankan The Best Human Resources Retention Program dan meraih predikat tertinggi, Platinum. Selain itu, AXA Financial berhasil mendapatkan tiga penghargaan membanggakan di kategori lainnya, yakni The Best Business Contribution (Silver), The Best Technology Innovation, dan The Best Contact Center Operations (Bronze).

AXA Financial sangat bangga menerima penghargaan tersebut dan berkomitmen untuk terus meningkatkan layanan untuk memenuhi kebutuhan nasabah.

## AXA Indonesia **Perusahaan Terbaik 2011**

AXA Indonesia kembali membuktikan komitmennya dalam meningkatkan keterlibatan karyawan untuk mendukung pesatnya pertumbuhan perusahaan. Baru-baru ini AXA Indonesia berhasil meraih penghargaan dalam ajang bergengsi “Best Employers in Indonesia 2011” berdasarkan hasil penelitian Aon Hewitt Consulting Asia Pacific, sebuah konsultan sumber daya manusia bertaraf internasional.

Prestasi membanggakan tersebut berhasil diraih berkat keterlibatan karyawan yang sangat tinggi sehingga turut menunjang performa perusahaan. Penghargaan ini tentu memotivasi AXA Financial, yang merupakan bagian dari AXA Indonesia, untuk terus meningkatkan layanan kebutuhan perlindungan dan perencanaan keuangan bagi nasabah.





# maestro link critical illness platinum

lebih banyak manfaat perlindungan bagi penyakit kritis

AXA Financial terus mengembangkan produk untuk memberikan perlindungan yang lebih menyeluruh bagi kesehatan Anda. AXA Financial menyediakan Maestro Link Critical Illness (CI) Platinum, pilihan asuransi tambahan bagi produk dasar Maestro Link Plus yang memberikan lebih banyak manfaat perlindungan dari penyakit kritis.

Nikmati berbagai manfaat perlindungan Maestro Link CI Platinum berikut:

- Masa perlindungan hingga usia 85 tahun
- Usia masuk mulai dari 1 - 64 tahun
- Perlindungan hingga tiga kali uang pertanggungan dasar
- Perlindungan hingga 50 penyakit kritis, termasuk diabetes melitus dan hemofilia
- Perlindungan angioplasty hingga Rp 450 juta

Untuk dapat menjangkau semua kalangan nasabah, Maestro Link CI Platinum juga tersedia dalam versi syariah.

Total Perlindungan bagi 49 Penyakit Kritis:

## Maestro Link Waiver Platinum

### Kabar gembira !

Maestro Link Waiver Platinum kini memberikan lebih banyak manfaat bagi Anda, karena kami memberikan tambahan perlindungan terhadap **16 penyakit kritis** pada asuransi tambahan Maestro Link Waiver Platinum. Asuransi tambahan Maestro Link Waiver Platinum memberikan manfaat berupa pembebasan premi dasar dan premi rider atas risiko cacat tetap total atau penyakit kritis yang menimpa nasabah, seperti berikut:

- |                                     |  |                                |
|-------------------------------------|--|--------------------------------|
| 1. Anemia Aplastik                  | 13. Kelumpuhan (Paralysis)   | 24. Penyakit Hati Menahun      |
| 2. Atrofi Spinal Muskular Progresif | 14. Kelumpuhan (Poliomyelitis)   | 25. Penyakit Motor Neuron      |
| 3. Bulbar Palsy Progresif           | 15. Koma   | 26. Penyakit Parkinson         |
| 4. Cardiomyopathy                   | 16. Luka Bakar Mayor   | 27. Penyakit Paru-Paru Menahun |
| 5. Distrofi Otot                    | 17. Meningitis Bakteri   | 28. Radang Otak                |
| 6. Gagal Ginjal                     | 18. Multiple Sklerosis   | 29. Serangan Jantung           |
| 7. Hepatitis Virus Fulminant        | 19. Operasi Pembuluh darah Jantung/<br>Operasi bypass arteri Koronaria | 30. Stroke                     |
| 8. Hipertensi Arteri Pulmonari      | 20. Operasi Aorta  | 31. Terminal Illness           |
| 9. Kanker                           | 21. Operasi Katup Jantung  | 32. Tuli                       |
| 10. Kebutaan                        | 22. Pencangkokan Organ Mayor   | 33. Tumor Otak Jinak           |
| 11. Kehilangan Kemampuan Berbicara  | 23. Penyakit Alzheimer   | .                              |
| 12. Kehilangan Anggota Gerak Tubuh  |  |                                |

### Yang baru bagi Anda! tambahan perlindungan pada penyakit kritis berikut:

- |  |   |  |
|--|---|--|
| 34. Amyotrophic Lateral Sclerosis (penyakit sistem saraf)    | 40. Osteogenesis Imperfecta (penyakit rapuh tulang)                 | 46. Supranuclear Palsy (ketidak-mampuan bergerak)  |
| 35. Apallic Syndrome   | 41. Penyakit Kaki Gajah   | 47. Systemic Lupus Erythematosus (penyakit radang yang menyebabkan kulit menjadi merah) dengan Lupus Nephritis |
| 36. Creutzfeldt-Jacob Disease (Penyakit saraf)               | 42. Penyakit Kandung Kemih di bagian dalam                          | 48. Necrotising Fasciitis (sehubungan dengan matinya jaringan)   |
| 37. Ebola  | 43. Penyakit Kawasaki   | 49. Diabetes Mellitus yang bergantung pada Insulin (Insulin Dependent Diabetes Mellitus)                       |
| 38. Hemophilia (gangguan pembekuan darah) A dan Hemophilia B | 44. Rheumatic Fever dengan kerusakan katup jantung                  |  |
| 39. Meningeal Tuberculosis (Penyakit TB di selaput otak)     | 45. Scleroderma (pengerasan dan kontraksi kulit yang semakin parah) |  |

# Mengenali Kanker Paru

Prevalensi kanker paru di negara maju sangat tinggi. Di Amerika dilaporkan terdapat 169.400 kasus baru per tahun dengan 154.900 kematian. Di Inggris tingkat prevalensi kanker paru mencapai 40.000 tiap tahun, sementara Indonesia menduduki peringkat keempat penderita kanker terbanyak di dunia. Di Rumah Sakit Kanker Dharmais Jakarta, kanker paru menduduki urutan ketiga sesudah kanker payudara dan leher rahim.

**“Indonesia menduduki peringkat keempat penderita kanker terbanyak di dunia”**

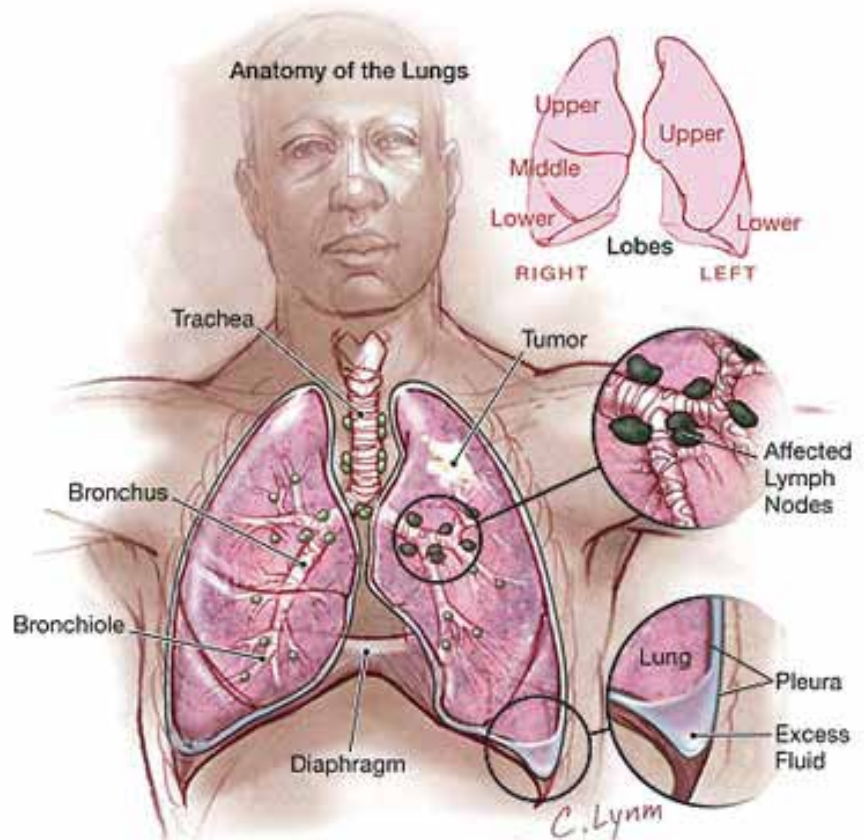

Penyebab pasti kanker paru, seperti umumnya jenis kanker lain, belum diketahui. Meski demikian, faktor penyebab utamanya diyakini adalah paparan atau inhalasi berkepanjangan zat karsinogenik seperti asbestos, radiasi ion pada pekerja tambang uranium, radon, arsen, kromium, nikel, polisiklik hidrokarbon, dan lain-lain. Selain itu, polusi udara, genetik, dan diet yang keliru juga ditengarai sebagai faktor penyebab kanker paru. Beberapa penelitian melaporkan bahwa rendahnya konsumsi terhadap betakarotene, selenium, dan vitamin A menyebabkan tingginya risiko terkena kanker paru.

Langkah pertama untuk mendiagnosa kanker paru adalah menentukan tingkat keganasan tumor serta stadium penyakit. Umumnya fase awal kanker paru tidak menunjukkan gejala-gejala klinis. Bila sudah menampakkan gejala, berarti pasien sudah berada dalam stadium lanjut.

Gejala-gejala kanker paru dapat bersifat:

- Lokal atau tumor tumbuh setempat yang ditandai dengan batuk baru atau batuk lebih hebat pada batuk kronis atau bahkan batuk darah.
- Invasi lokal yakni dengan keluhan nyeri dada, sesak karena cairan pada rongga pleura, suara serak karena penekanan pada nervus laryngeal recurrent.
- Gejala penyakit metastasis atau perubahan keadaan pada otak, tulang, hati, dan adrenal.
- Sindrom paraneoplastik, terdapat pada 10 persen kanker paru, dengan gejala sistemik seperti penurunan berat badan, anoreksia, demam, atau leukositosis, anemia, hiperkoagulasi, tremor, dan lain-lain.
- Asimtomatik dengan kelainan radiologi.

Lantas bagaimana mencegahnya? Pencegahan yang paling penting adalah tidak merokok sejak usia muda. Berhenti merokok dapat mengurangi risiko terkena kanker paru dengan kemungkinan berhasil sebesar 30 persen.

**Akselerasi maksimal  
klaim asuransi  
kesehatan Anda**

**30'  
Express  
Claim**

Layanan ini ditujukan bagi pengajuan klaim asuransi kesehatan produk unit link AXA Financial ke Customer Care Centre AXA Financial, berstatus polis aktif dengan nilai klaim maksimal Rp 5 juta.



**Kelengkapan Dokumen Klaim:**

- Form klaim pribadi
- Form surat keterangan dokter
- Revisi dan penandatanganan
- Hasil lab dan pemeriksaan lainnya

www.axa-financial.co.id



# Optimalkan Layanan Klaim Anda dengan 30' Express Claim

AXA Financial memahami bahwa Anda menginginkan perlindungan yang dapat diandalkan khususnya pada saat proses pembayaran klaim. Sebagai perusahaan yang meredefinisikan layanan asuransi jiwa, AXA Financial memenuhi kebutuhan tersebut dengan menghadirkan 30' Express Claim, inovasi layanan terbaru yang menangani dan membayarkan klaim kesehatan Anda dalam 30 menit.

Layanan yang diresmikan sejak 22 Juni 2011 ini dapat Anda manfaatkan dengan mengajukan klaim kesehatan beserta seluruh kelengkapan dokumen ke Customer Care Centre AXA Financial di AXA Centre, Jakarta dan Customer Care AXA Centre Surabaya, pada jam operasional yang berlaku.

Agar klaim kesehatan dapat diproses dan dibayarkan, pastikan polis Anda dalam kondisi aktif, tidak ada premi tertunggak, dan nominal klaim maksimal Rp 5 juta. Apabila disetujui, maka AXA Financial akan mengirimkan dana ke rekening tabungan Anda serta menginformasikannya melalui pesan pendek (SMS) ke telepon selular Anda dalam waktu 30 menit sejak pengajuan klaim kesehatan.

## Pembayaran Klaim Periode April – Juni 2011

| Jenis                  | Jumlah Klaim | Jumlah Klaim Dibayar |                      |
|------------------------|--------------|----------------------|----------------------|
|                        |              | USD                  | Rp                   |
| Klaim Kesehatan        | 711          | 2.550                | 2.234.814.104        |
| Klaim Meninggal        | 27           | 0                    | 5.141.109.909        |
| Klaim Penyakit Kritis  | 5            | 0                    | 2.049.500.000        |
| Klaim Pembebasan Premi | 2            | -                    | -                    |
| <b>TOTAL</b>           | <b>745</b>   | <b>2.550</b>         | <b>9.425.424.013</b> |

Komitmen AXA Financial untuk memberikan perlindungan yang optimal kami buktikan dengan membayarkan kewajiban kepada nasabah. Sepanjang April - Juni 2011, AXA Financial telah membayarkan 745 klaim dengan nilai total klaim lebih dari 9 miliar rupiah. Ajukan klaim Anda dengan melengkapi seluruh persyaratan yang ditentukan dan kami akan segera menangani klaim Anda.

# Memahami Laporan Nilai Investasi

Sebagai bentuk transparansi dalam pengelolaan dana nasabah, AXA Financial senantiasa memberikan informasi perkembangan investasi Anda secara berkala. Informasi ini membantu Anda dalam mengevaluasi kinerja investasi Anda secara teratur.

Dalam laporan tersebut tercantum nilai investasi yang telah terbentuk pada polis unitlink yang Anda miliki. Yang dimaksud dengan nilai investasi tersebut adalah nilai total unit yang terbentuk yang besarnya dihitung dengan mengalikan jumlah unit dengan harga satuan pada hari itu.



## Ilustrasi

Jumlah Unit yang Anda miliki 2500 unit (Equity)

➔ maka Nilai Investasi : 2500 x Rp 4685,1333  
: Rp 11.712.833,25

Harga Unit Equity tanggal 29 Juli 2011 : Rp 4685,1333

**Berikut tips yang dapat Anda perhatikan agar dapat memiliki perlindungan dan meningkatkan nilai tunai polis:**

- Bayarlah premi Anda secara rutin sesuai tanggal jatuh tempo.
- Pahami rencana perlindungan dan investasi yang telah diberikan melalui ilustrasi sebelum persetujuan penerbitan polis dilakukan.
- Tingkatkan terus nilai investasi dengan melakukan *top-up* premi.
- Rencanakan dengan baik penarikan nilai investasi sesuai dengan kebutuhan Anda, dengan memperhatikan syarat dan ketentuan yang ada.
- Tanya informasi yang Anda butuhkan kepada agen Anda atau Customer Care Centre kami di nomor **(021) 27507388**.

## Market Update

### Prospek Cerah Investasi Saham Indonesia

Selama 2011, bursa-bursa di dunia masih dipengaruhi sentimen yang kurang baik. Hal ini terkait dengan beragam peristiwa yang terjadi seperti : gempa dan bencana tsunami di Jepang yang membuat bursa-bursa regional mengalami penurunan tajam serta mempengaruhi penjualan otomotif domestik, permasalahan krisis hutang di Eropa, krisis politik dan stabilitas di kawasan Timur Tengah, penurunan peringkat kredit AS dan penurunan tingkat pertumbuhan ekonomi global.

Permasalahan krisis hutang di Yunani yang berkepanjangan, memungkinkan Yunani gagal melunasi hutang-hutangnya sehingga memicu permasalahan yang juga menyebar ke negara-negara lain di Eropa. Krisis hutang tersebut membuat para investor khawatir dan menunggu langkah kebijakan positif dari negara-negara yang tergabung dalam Uni Eropa. Namun kekhawatiran investor sedikit mereda, setelah adanya pernyataan dari para pemimpin di Uni Eropa yang berjanji akan memberikan kebijakan komprehensif guna menyelesaikan permasalahan hutang tersebut.

Persentase angka pengangguran AS mulai membaik di bulan Maret 2011 sebesar 8,8% namun pada bulan Mei 2011 naik menjadi 9,1%. Kenaikan angka pengangguran tersebut sempat membuat pertumbuhan ekonomi AS kembali melambat. Peningkatan tekanan inflasi juga mempengaruhi melambatnya pertumbuhan di Cina dan India.

Perkembangan Investasi di Indonesia sampai Semester 1 2011 tidak terlalu terpengaruh dengan kondisi global. Namun seiring dengan kondisi pasar keuangan global yang makin bergejolak, akhirnya berdampak juga terhadap pasar keuangan di Indonesia. IHSG sempat mencapai posisi tertingginya di 4.193,55 pada awal Agustus 2011 dan kemudian mengalami penurunan sehingga pada 30 September 2011 berada pada 3.549,03. Kinerja IHSG sejak awal tahun hingga 30 September 2011 tersebut mengalami penurunan sebesar -4,17%, yang mana tidak separah penurunan bursa saham pada negara-negara lain baik di regional maupun global karena didukung pembelian oleh pasar domestik, kebijakan BI mempertahankan suku bunga di angka 6,75% dan derasnya arus masuk PMA.

Ke depan, pelaku pasar domestik harus tetap mewaspadai kondisi ekonomi Global terutama pada beberapa negara di Eropa, khususnya krisis hutang Yunani dan pertumbuhan perekonomian di AS yang belum menunjukkan hasil yang positif. Di Indonesia, diperkirakan arus dana masuk PMA masih berlanjut karena didukung stabilitas makro ekonomi yang stabil. BI memprakirakan pertumbuhan ekonomi Indonesia pada tahun 2011 tetap pada kisaran 6,3%-6,8% yang didukung oleh kebijakan BI yang penurunan suku bunga BI menjadi 6,5% pada awal Oktober 2011 guna mengantisipasi dampak gejolak ekonomi global. Dalam sisa tahun 2011, diperkirakan saham-saham bertema konsumsi domestik, sektor bank, properti, otomotif, transportasi, dan komunikasi berpotensi menjaga valuasi IHSG dan masih mengindikasikan prospek yang cerah.

Nugroho Permana Budi (AXA Asset Management Indonesia)

# Cara Membaca Pernyataan Transaksi

Pernyataan transaksi merupakan rincian pengalokasian unit dari setiap transaksi pada polis *unitlink* nasabah. Pernyataan transaksi dikirimkan kepada nasabah pada saat transaksi alokasi unit dilakukan, termasuk pembayaran premi berkala, *top-up*, penarikan dana, pengalihan dana, dan penebusan polis.

Simak keterangan berikut agar dapat lebih memahami pernyataan transaksi Anda:



**AXA FINANCIAL**  
redefining / insurance

1 Kepada Yth:

2 Bapak/Ibu Veronica  
Jl. Kalibata II / 47  
Rt.10/08  
Jakarta Selatan 12750

Nama Tertanggung : Asriani  
3 No. Polis : 507-0134567  
4 Mata Uang : Rupiah  
5 Nama Agen : Hosea  
6 Kode Agen : 123456-01-012345  
7 Tanggal Cetak : 08 September 2011  
8

11

10 **PERNYATAAN TRANSAKSI**  
PERIODE : 31 Maret 2011 s/d 08 September 2011

| Jenis Investasi                             | Total Unit | Harga Unit<br>Tgl. 08 Sept 2011 | Jumlah Rupiah |
|---|------------|---------------------------------|---------------|
| MAESTROLINK EQUITY PLUS (ERP)               | 507,6657   | 4.506,6485                      | 2.287.870,86  |
| * Saldo Akhir per tanggal 08 September 2011 |            |                                 | 2.287.870,86  |

\* Saldo akhir adalah saldo per tanggal 08 September 2011. Saldo dapat berubah tergantung pada kinerja investasi yang tercermin pada Harga Unit setiap hari

| Tanggal     | Jenis Transaksi   | Jumlah Transaksi<br>Rupiah | Jenis<br>Investasi | Harga Unit<br>Rupiah | Jumlah Unit |
|-------------|---|----------------------------|--------------------|----------------------|-------------|
| 27 Mei 2011 | Biaya Polis   | (92.353,04)                | ERP                | 4.335,9504           | (21,2993)   |
| 21 Jun 2011 | Premi Berkala 5.000.000,00<br>Dikurangi : Biaya Awal<br>-2.386.274,65 | 2.613.726,33               | ERP                | 4.597,3479           | 568,5291    |
| 25 Jul 2011 | Biaya Polis   | (92.353,04)                | ERP                | 4.618,0943           | (19,9980)   |

15

16

## KETERANGAN :

1. Nama Pemegang Polis
2. Alamat Surat Menyurat
3. Nama Tertanggung
4. Nomor Polis
5. Mata Uang Polis (Rupiah atau US Dollar)
6. Nama Agen
7. Kode Agen
8. Tanggal Cetak
9. Periode Pernyataan Transaksi di cetak
10. Jenis dana Investasi, dapat berupa :
  - Maestrolink Fixed Income Plus (Rp) : FRP
  - Maestrolink Fixed Income Plus (USD) : FUS
  - Maestrolink Equity Plus : ERP
  - Maestrolink Equity Plus Syariah : ERS
  - Maestrolink Cash Plus : MRP

- Maestrolink Balance Plus : BRP
  - Maestrolink Balanced Syariah : BRS
  - Maestrolink Dynamic : DRP
  - Maestrolink Aggressive Equity : ARP
11. Total Unit : jumlah unit yang tersedia
  12. Harga Unit
  13. Jumlah Rupiah : jumlah nilai investasi per tanggal 08 september 2011 (jumlah unit x harga unit)
  14. Saldo investasi perunit pada tanggal tercantum : 08 September 2011
  15. Biaya Polis , terdiri dari :
    - Biaya cost of insurance (COI)
    - Biaya Administrasi Rp 35.000 / bulan
  16. Premi berkala : premi yang dibayarkan

secara berkala, yang terdiri atas :

- Premi Dasar
- Premi Asuransi Tambahan
- Ekstra premi (jika ada)

Biaya Awal : terdiri dari :

- Tahun 1 : 100 % dari Premi Dasar
- Tahun 2 : 55 % dari Premi Dasar
- Tahun 3 : 20 % dari Premi Dasar
- Tahun 4 : 15 % dari Premi Dasar
- Tahun 5 : 10 % dari Premi Dasar

Pembayaran dengan

# BCA Virtual Account

Cara nyaman untuk pembayaran premi lanjutan

Manfaatkan fasilitas pembayaran premi lanjutan melalui transfer ke rekening Virtual Account di Bank BCA. Caranya:

## A. Melalui ATM BCA atau KlikBCA

1. Pilih menu transfer
2. Pilih menu transfer ke rekening Virtual Account
3. Masukkan Kode AXA (00156) + No. Polis (khusus Polis yang berawalan 507, 508, 307 dan 308)  
contoh: 001565070012345
4. Masukkan Jumlah Pembayaran
5. Lanjutkan transaksi sampai proses transfer selesai dilakukan

## B. Melalui transfer dari counter BCA atau Bank lain secara Kliring/RTGS

Informasi yang dicantumkan dalam slip transfer :  
No. Account : 00156 + No. Polis Anda  
(khusus Polis yang berawalan 507, 508, 307 dan 308)  
Nama Penerima : PT. AXA Financial Indonesia  
Bank Penerima : BCA Cab. Gajah Mada

### Penting :

Nasabah yang tidak menggunakan Virtual Account untuk membayar premi lanjutan, wajib mengirimkan bukti pembayaran dengan No. Polis ke Premium Admin di fax :

**021-72800001/72791428/7267124.**

Untuk informasi lebih lanjut, silakan menghubungi:  
Customer Service kami di 021-27507388 atau  
email ke [customer@axa-financial.co.id](mailto:customer@axa-financial.co.id)

## Kantor Pemasaran AXA Financial

Kantor Pemasaran AXA Financial yang dibuka pada periode Maret-Agustus 2011 :

### Padang

Jl. Veteran No. 75  
Padang 25114  
Tel: (0751) 891341  
Faks: (0751) 891343  
Email: [padang@sales.axa-financial.co.id](mailto:padang@sales.axa-financial.co.id)

### Pontianak

Aston Hotel Shopping Arcade Lobby Floor  
Jl. Gajah Mada No. 21  
Pontianak  
Tel: (0561) 762048  
Faks: (0561) 762048  
Email: [pontianak@sales.axa-financial.co.id](mailto:pontianak@sales.axa-financial.co.id)

Kantor pemasaran AXA Financial yang pindah pada periode Maret-Agustus 2011:

### Solo

Ruko Mesen No. 11  
Jl. Urip Sumoharjo Mesen  
Solo  
Tel: (0271) 657631  
Faks: (0271) 657632  
Email: [solo@sales.axa-financial.co.id](mailto:solo@sales.axa-financial.co.id)

**AXA AKSES**  
CEPAT & NYAMAN



Like us on  
**Facebook:**



<http://www.facebook.com/axafinancial>

Follow us on  
**Twitter:**



[http://twitter.com/axa\\_financial](http://twitter.com/axa_financial)